

CARO LE MAG

HIVER 2025/2026

#92



LOI HANDICAP

20 ANS D'INCLUSION À ROCHEFORT OCÉAN, PREMIER TERRITOIRE ACCESSIBLE EN CHARENTE-MARITIME

SOMMAIRE

MARAIS DE BROUAGE / Projet Grand Site de France

08

ARSENAL / Derrière les clôtures, les formes

09

SAISON 2025 / Plein soleil sur les groupes

10

PYRAMID / 2000 - 2025 et la suite... !

12

RÉTROSPECTIVE / Regards sur 2025

13

ÉLOUAN NOGUES / Un champion au fil de l'eau

17

DÉCHETS MÉNAGERS / Le porgramme local de prévention se poursuit

18

LOI HANDICAP / Agir pour l'emploi, sensibiliser pour l'inclusion

20

MOBILITÉS / Et vous ? Comment vous déplacez-vous ?

22

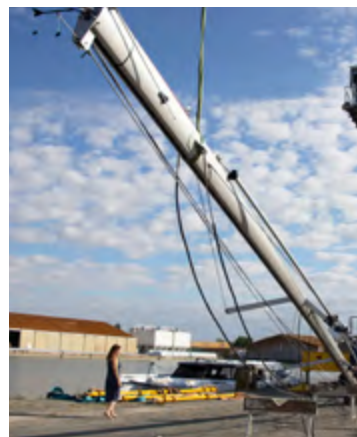

08

MARAIS DE BROUAGE

Projet Grand Site de France



10

SAISON 2025

Plein soleil sur les groupes



12

PYRAMID

2000 - 2025
et la suite... !



SUIVEZ L'ACTU DE LA CARO

 agglo-rochefortocEAN.fr

 [agglo-rochefortocEAN](https://www.youtube.com/agglo-rochefortocEAN)

 [facebook.com / cdarochefortocEAN](https://www.facebook.com/cdarochefortocEAN)

 [rochefortaggo](https://www.instagram.com/rochefortaggo)

 05 46 82 17 80

Du lundi au vendredi

8h30 - 12h30 / 13h30 - 17h (16h30 le vendredi)

CARO LE MAG. Magazine de la Communauté d'agglomération Rochefort Océan - N° 92 Hiver 2025 / 2026.

Directeur de la publication : Hervé Blanché
Directrice de la Communication : Bénédicte Bourgoin
Rédacteur en chef : Laurent Brodut

Conception et réalisation graphique : Fanny Selin
Photos : Simon David, Laurent Brodut, Stéphanie Prédot, Justine Bouchard / CARO, sauf mentions spéciales - Photo de couverture : Simon David / CARO.
Dépôt légal ISSN : 2492-1394 (imprimé), 2801-0035 (en ligne) - Tirage : 38 000 ex. / Impression : IRO, entreprise certifiée Imprim'Vert et PEFC /

Communauté d'agglomération Rochefort Océan - 3, avenue Maurice-Chupin - BP 50224 - 17304 Rochefort cedex



10-32-3010





13

RÉTROSPECTIVE

Regards sur 2025



18

DÉCHETS MÉNAGERS

Le programme local de prévention se poursuit



20

LOI HANDICAP

Agir pour l'emploi, sensibiliser pour l'inclusion



22

MOBILITÉS

Et vous ? Comment vous déplacez-vous ?



ÉDITO

**HERVÉ BLANCHÉ,
PRÉSIDENT DE LA COMMUNAUTÉ
D'AGGLOMÉRATION ROCHEFORT OcéAN,
MAIRE DE ROCHEFORT**

Une édition de fin d'année, qui rime avec rétrospective des mois écoulés. Notre Agglomération est riche de sa diversité et de son envie de servir le quotidien de ses habitants.

Ce nouveau numéro illustre cette réalité.

L'ensemble des élus de la Communauté d'Agglomération Rochefort Océan se joint à moi pour vous souhaiter un joyeux Noël et une bonne année 2026.

C'est un moment particulier.

Souvent propice aux retrouvailles familiales et amicales.

Prenez le temps de vous recevoir et de savourer cette chance d'habiter un territoire apaisé et apaisant.

Malgré un contexte national et international compliqué, je vous souhaite de prendre ce temps de pause.

L'année prochaine sera intense pour la France et très certainement pour notre territoire.

Nos équipes répondront présentes, assureront avec efficacité leurs missions et incarneront cette belle continuité du service public qui permet à notre pays d'avancer en dépit de trop nombreux blocages.

Je ne serai pas plus long, bonne lecture, belles découvertes ou redécouvertes, imaginez une Compagnie de Hip Hop qui fête ses 25 ans, un jeune Tonnacquois champion du Monde, une édition record pour le 19^{ème} Fort Boyard Challenge et j'en passe ...

De nouveau et le plus sincèrement du monde, Joyeux Noël, sans oublier une bonne et heureuse année 2026.

LES ACTUS DU TERRITOIRE



POINT JUSTICE INSTALLATION À LA MAISON FRANCE SERVICES

Les permanences du Point Justice n'ont plus lieu au siège de la CARO mais à la Maison France Services de Rochefort*. Cette offre de conseils, confidentiels et gratuits, est accessible à toutes et à tous et sur rendez-vous au 05.46.82.65.26. ou au 3039.

Tous les champs du Droit** sont couverts ce qui permet d'orienter les personnes, majeures ou mineures, vers la meilleure des solutions.

* avenue Paule-Maraux à Rochefort

** Le Point Justice fonctionne en partenariat avec l'UDAF, l'Adil, le CIDFF, des avocats et notaires, l'écrivain public de la CARO, l'UFC Que Choisir et la Banque de France.

Pour accueillir les permanences du Point Justice, la Maison France Service a agrandi son accueil et créé des bureaux supplémentaires.



TROPHÉE DES P'TITS LOUPS RENDEZ-VOUS AU PRINTEMPS

10 courses, 3 parcours et surtout 700 enfants du territoire, de 6 à 11 ans, voilà la recette du trophée des P'tits Loups que le Rochefort Athlétisme Club organise chaque année au complexe Rochefortais du Polygone. Un événement inclusif et convivial qui mobilise une quarantaine de bénévoles ainsi que le soutien de la CARO et de la Ville de Rochefort. Désormais bien ancré dans le calendrier sportif de Rochefort Océan, le prochain trophée des P'tits Loups est déjà programmé pour le printemps 2026.

 / Pour ne rien rater de cet événement, et de l'actualité du RAC : www.rac17.org

Ils étaient 700 à prendre le départ du dernier trophée des P'tits Loups le 12 avril dernier au Polygone de Rochefort.



CIGOGNE EN FÊTE RETOUR À SAINT-AGNANT

C'est une recette déjà ancienne mais qui fonctionne de mieux en mieux à chaque fois que l'on mélange ses ingrédients ! Spectacles de rues, contes, chants, musique, poésie, théâtre... Le tout judicieusement dosé sous des créations lumières à couper le souffle ! Tout ce qui fait Cigogne en Fête plait et fédère un public nombreux et fidèle aussi bien que les artistes qui viennent s'y produire. Artistes locaux ou venus de plus loin, ils vous raconteront à leur manière l'esprit de... Saint-Agnant, vendredi 22 et samedi 23 mai 2026. « Quand le marais fait scène », est le thème qui a été retenu pour ce 22^{ème} atterrissage du volatile !

La 21^{ème} édition de Cigogne en Fête en 2024 avait attiré près de 15 000 spectateurs à Saint-Laurent-de-la-Prée. À Saint-Agnant, qui a déjà accueilli la Cigogne en 2004, ces deux soirées seront loin d'être comme les autres et le programme réservera, comme d'habitude, quelques surprises...

En 2024, Cigogne en Fête avait illuminé le village de Saint-Laurent de la Prée et attiré près de 15 000 spectateurs sur deux soirées.



RESTEZ CONNECTÉ ! GARDEZ UN OEIL SUR CE QUI SE PASSE PRÈS DE CHEZ VOUS !

Suivez les comptes Facebook et Instagram de la Caro
[facebook.com / cdarochefortocéan](https://facebook.com/cdarochefortocéan)
[instagram.com / rochefortaglo](https://instagram.com/rochefortaglo)

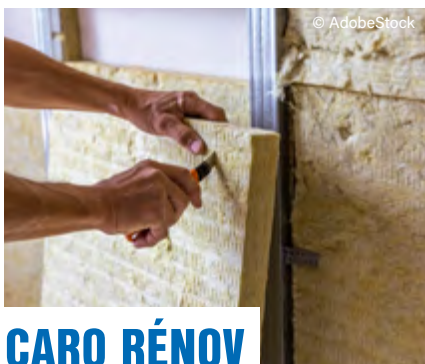

CARO RÉNOV

AMÉLIORATION DE L'HABITAT POUR TOUS

Depuis le début de l'année, CARO Renov' vous accompagne et vous conseille désormais dans vos projets de rénovation et d'aménagement immobiliers liés au handicap ou au vieillissement. Que ce soit pour la rénovation énergétique, l'adaptation du logement ou la lutte contre l'habitat dégradé, CARO Renov' vous guide sur la nature des travaux à réaliser et vous oriente dans le choix des artisans, des matériaux, de la pertinence des aménagements... La CARO peut également vous octroyer des aides financières qui complètent celles de l'État.

Des permanences au plus près de chez vous : Vos conseillers CARO Renov' vous reçoivent toute l'année sur rendez-vous :

- à Espace Nature, place Colbert à Rochefort.
- lors de permanences dans les communes.

 / CARO Renov' - 05 46 82 90 12
carorenov@agglo-rochefortcocean.fr

CARO Renov' accompagne toujours vos projets de rénovation énergétique et vous conseille également pour l'amélioration de l'habitat dégradé et les aménagements liés au handicap et au vieillissement.



ÉCRIVAIN PUBLIC

UNE PLUME GRATUITEMENT À VOTRE SERVICE

L'écrivain public de la Communauté d'agglomération étend ses permanences sur tout le territoire. Ce service, gratuit et sur rendez-vous, vous aide à trouver les mots justes, vous apporte l'aide nécessaire dans vos correspondances du quotidien et vous informe de vos démarches d'accès aux droits en toute confidentialité.

Permanences :

- Au siège de la CARO - parc des Fourriers à Rochefort
- Au CCAS de Rochefort - Parking du Palais de Justice
- Au CCAS de Tonnav-Charente - à côté de la Poste
- À la mairie d'Échillais
- À l'agence postale de Saint-Agnant
- À la Mairie de Soubise
- À la Maison France Services de Rochefort - avenue Paule-Maraux

 / Prendre rendez-vous avec l'écrivain public : 07 85 64 81 52
ou ecrivainpublic@agglo-rochefortcocean.fr.

Les permanences de l'écrivain public : une aide nécessaire, gratuite et confidentielle.



POINTE DE PORT-DES-BARQUES

REQUALIFICATION ENGAGÉE

Gestion des flux touristiques, insertion paysagère, protection de la biodiversité, adaptation au dérèglement climatique... autant de sujets qui se conjuguent dans cette requalification de la pointe de Port-des-Barques*. Les travaux sont bien engagés. L'ambition est de réduire la pression automobile et de renaturer le cordon dunaire. C'est aussi jouer la carte de l'apaisement et du respect de l'environnement sur l'île Madame. Dans le respect du site, une modification de l'accès à la pointe du Calvaire et le déploiement de plusieurs poches de stationnement (un peu plus éloignées qu'aujourd'hui) s'accompagnent de la création de cheminements doux et d'une requalification paysagère.

**Portage : CARO, Département de la Charente-Maritime, Port-des-Barques*

La requalification de la pointe de Port-des-Barques, ici en juin 2025, conjugue insertion paysagère, gestion des flux notamment vers l'île Madame, protection de la biodiversité et adaptation au dérèglement climatique.

LES ACTUS DU TERRITOIRE



NOS DÉCHETS SONT DE L'ÉNERGIE

Ouvert en 2018, le centre de valorisation multi filières d'Échillais accueille les visiteurs. Un circuit pédagogique retrace le cheminement des déchets issus de notre poubelle noire et notamment leur valorisation en production de chaleur et d'électricité.

Prochaines visites :

- Vendredi 6 février 2026 à 10 heures ;
- Lundi 9 février 2026 à 10 heures et 14h30 ;
- Mercredi 18 mars 2026 à 14h30 ;
- Mercredi 22 avril 2026 à 14h30 ;
- Vendredi 22 mai 2026 à 14h30.

+ / Réservations : <https://sil-dechets.fr/visites-pedagogiques-du-pole-des-jamelles>
sil-dechets.fr



GRAND SITE UNE GESTION OBSERVÉE

Une vingtaine de directeurs de Grands Sites de France et partenaires du Réseau des Grands Sites ont visité le Grand Site de France Estuaire de la Charente – Arsenal de Rochefort les 3, 4 et 5 septembre. Ils sont venus s'inspirer de la façon dont Rochefort Océan gère la fréquentation de ses visiteurs. Le groupe a cheminé entre Fouras, l'île d'Aix, le Transbordeur, l'Arsenal de Rochefort et l'île Madame. Ce tour d'horizon complet a permis aux gestionnaires du Grand Site de France Estuaire de la Charente – Arsenal de Rochefort de présenter les actions mises en place dans le cadre du label et à leurs hôtes de poser sur ces réalisations un regard pertinent.



SOS AMITIÉ RECHERCHE BÉNÉVOLES

Rien qu'en Charente-Maritime, une cinquantaine d'écouterants ont consacré, en 2024, près de 9 000 heures pour recevoir 18 000 appels de personnes fragilisées par différents aléas de la vie. L'association ne cache pas son besoin de recruter des bénévoles pour renforcer son équipe et poursuivre cette écoute bienveillante 24 heures sur 24 et 7 jours sur 7. Anonyme et confidentielle elle permet de mettre des mots sur les souffrances, de desserrer des angoisses, de prévenir le suicide... et s'inscrit dans une démarche de Santé Mentale.

La formation des candidats retenus est assurée jusqu'au printemps 2026.

+ / Renseignements : 06 52 83 30 44 ou sosamitie.larochelle@yahoo.fr



BALADE GRAND SITE DANS LES MARAIS DE SAINT-HIPPOLYTE

Après Saint-Laurent de la Prée en 2024, la balade Grand Site de France de la CARO avait lieu cette année dans les marais de Saint-Hippolyte en partenariat avec Rando Loisirs 17. La boucle de 7 kilomètres au cœur de ce paysage remarquable a été suivie par plus de 130 participants venus comprendre l'esprit des lieux. Elle a notamment permis de répondre à différentes questions comme « quelle histoire se cache derrière cette mosaïque de prairies ? » ou encore « Comment ces marais sont-ils approvisionnés en eau douce ? ».

Par petits groupes, plus de 130 personnes ont participé à la balade Grand Site 2025 et se sont imprégnées de l'esprit des marais de Saint-Hippolyte.



BULLES D'OcéAN

LA 10^{ÈME} !

Depuis 10 ans, le Prix BD Bulles d'Océan, organisé par le réseau des médiathèques, rayonne sur Rochefort Océan. Ce prix littéraire met à l'honneur la bande dessinée francophone contemporaine, tout en favorisant l'accès à la lecture et la rencontre avec le monde du livre.

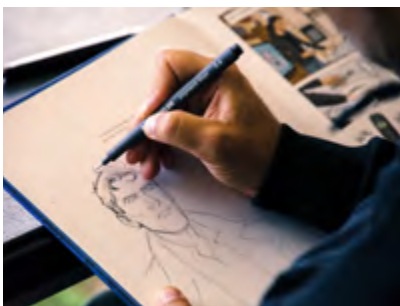

Bibliothèques et établissements scolaires de huit communes, tout le monde s'y met : chaque année, une sélection de BD récentes, soigneusement choisie par un comité de bibliothécaires et de documentalistes, est proposée aux élèves d'une vingtaine de classes, aux lecteurs et aux participants de tous âges. Cette sélection, composée de 4 albums sur 3 tranches d'âge (8-10 ans, 11-14 ans et 15 ans et plus) reflète la richesse de la création actuelle, en termes de graphisme, de récit et de thématiques.

Le prix Bulles d'Océan se distingue par une dimension participative et éducative forte. Des rencontres avec des auteurs et illustrateurs sont organisées dans les classes, mais aussi sous forme d'ateliers ouverts au grand public, offrant une plongée dans les coulisses de la création. Ces moments privilégiés permettent aux jeunes comme aux adultes de découvrir le métier d'auteur et d'illustrateur de BD, de développer leur sens critique, et d'échanger directement avec les créateurs. Grâce à l'implication conjointe des bibliothèques, des établissements scolaires, des enseignants, de la librairie Bulles En Cavale et des équipes pédagogiques, le Prix BD Bulles d'Océan contribue à faire vivre la bande dessinée comme un vecteur d'expression, de découverte et de partage culturel.

- **Sélection disponible dans les bibliothèques de Rochefort Océan** jusqu'à mai 2026.
- **Rencontres d'auteurs** entre janvier et avril 2026.
- **Remise des Prix** : 13 juin 2026.

*La 10^{ème} édition de Bulles d'Océan fait vivre la bande dessinée et vous propose des rencontres avec des auteurs de janvier à avril.
Bulles d'Océan : un prix qui s'adresse à toutes les générations, dès l'âge de 8 ans.*



PAYSAGES 4 PRIX POUR ROCHEFORT OcéAN

45 communes de la Charente-Maritime participaient à la première édition du concours « Ma commune, mon paysage » lancé en 2025 à l'initiative du Conseil départemental. 4 communes de Rochefort Océan ont été primées pour leur créativité et leur engagement au service d'un territoire toujours plus durable. Rochefort (qui venait de recevoir sa 4^{ème} Fleur) et Soubise ont reçu le prix de l'engagement en faveur du végétal chacune dans leur strate de population. La Gripperie-Saint-Symphorien s'est vue récompensée du prix de la gestion environnementale et responsable parmi les communes de 301 à 700 habitants et Port-des-Barques du prix de la démarche paysagère partagée dans la catégorie des communes de 701 à 2 000 habitants.

Comme Rochefort, Soubise a été primée par le Département pour son engagement en faveur du végétal.



MARAIS DE BROUAGE

PROJET GRAND SITE DE FRANCE

20 000 hectares entre terre et mer. Cet espace naturel, façonné par l'homme, est soumis à diverses pressions : changements climatiques, déclin de la biodiversité, difficultés du monde agricole et conchylicole, fréquentation touristique. Il constitue un bien commun dont les paysages aussi particuliers qu'emblématiques de notre territoire doivent être préservés. La démarche Grand Site est lancée. Rochefort Océan et la CdC de Marennes se sont donnés 8 années pour obtenir le label.

Alain Burnet,
Vice-Président de la CARO :
Gestion des milieux
aquatiques et préventions
des inondations, Eau,
Assainissement, Pluvial ;
Conseiller municipal
de Rochefort



Le marais de Brouage est un véritable lieu de vie, comportant des activités économiques... et touristiques. Son caractère aussi bien historique que pittoresque est une réalité qui lui vaut d'être un Site classé depuis 2011 pour son patrimoine paysager et scientifique d'intérêt national. Une reconnaissance de l'État qui amenait, il y a 10 ans déjà, les deux intercommunalités de Rochefort et Marennes à se pencher sur l'avenir du marais de Brouage. Un « Parlement du Marais » prenait alors la mesure des défis à relever et mobilisait tous ses acteurs autour de la gestion de la ressource en eau, le soutien aux activités primaires sans oublier la valorisation patrimoniale et touristique de ce paysage unique que l'homme a su, voilà plusieurs siècles, gagner sur la mer. Aujourd'hui, il attire environ 400 000 visiteurs chaque année.

Soucieuses de l'avenir de ce paysage singulier, les deux intercommunalités ont pris la décision de s'engager, ensemble, dans une démarche Grand Site, comme Rochefort Océan l'avait déjà fait avec succès pour l'Estuaire de la Charente – Arsenal de Rochefort.

Dès 2021, le ministère de la Transition écologique donnait son feu vert au lancement du projet. Les deux collectivités ont maintenant un objectif à l'horizon 2033 : mettre en œuvre un programme de conservation, requalification, gestion et mise en valeur du site dans le respect de ses paysages et dans la perspective de leur découverte raisonnée et apaisée. ■

2 EPCI (Rochefort Océan et CdC de Marennes)



13 communes

20 000 habitants



LE MARAIS DE BROUAGE C'EST...



81 exploitations conchylicoles



9% de marais salés

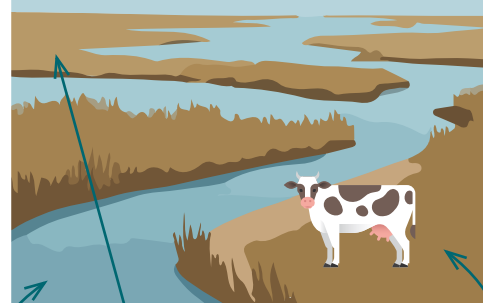

11 000 hectares de zones humides (dont 8 000 ha de prairies)

200 exploitations agricoles (élevage, céréales)

1 600 km² de canaux et fossés

400 000 visiteurs (environ) annuels.



ARSENAL

DERRIÈRE LES CLÔTURES, LES FORMES

140 mètres de nouvelles clôtures ceinturent désormais la double-forme, celle-là même où fut construite la réplique de *L'Hermione*. Classée Monument Historique en 1989, l'édifice, lui-même situé en plein cœur du Grand Site de France Estuaire de la Charente – Arsenal de Rochefort, méritait bien cet embellissement. Et le soin avec lequel a été conduit ce chantier. Ces nouvelles clôtures ont été dessinées par l'architecte paysa-

giste Alain Freydet et peaufinées par une architecte du patrimoine pour correspondre à l'esprit de celles qui ornent la forme Napoléon III. Depuis l'Accro-mâts elles longent la forme double. Sur le chemin, les canons debout sont maintenant mis en valeur. —

+ / Sur les formes de Radoub : une expo et une maquette en libre accès au 1^{er} étage du palais des Congrès.



Avant : un chemin fermé par des barrières de chantier, aujourd'hui, un chemin ouvert aux promeneurs et protégé.

GRAND SITE VERS UN RENOUVELLE- MENT DU LABEL

2026 marquera l'échéance du label Grand Site de France pour l'Estuaire de la Charente – Arsenal de Rochefort. Le travail a commencé en vue de son renouvellement, cette fois pour 8 ans et non plus 6. Plusieurs projets sont déjà engagés comme celui de la requalification de la pointe de Port-des-Barques (lire par ailleurs). D'autres sont réalisés comme la création des Terrasses du Transbordeur. Cette réalisation prend aussi en compte la gestion du stationnement sur l'ancienne « route de Royan » aujourd'hui délaissée. La CARO avait déjà intégré ce degré d'exigence avant même l'obtention du label Grand Site de France en transformant en belvédère sur la Charente l'une des piles de l'ancien pont à travée levante.



LE DÉFI DE L'ARSENAL

C'est un excellent moyen de découvrir ou s'approprier le site même lorsque celui-ci est fermé. Une application mobile à télécharger gratuitement pour une découverte différente de l'Arsenal. Sous forme de jeu ludique et gratuit elle vous transporte en l'an 4019 où vous faites partie de l'équipage de *L'Hermione III*. La frégate est désormais capable de voyager dans le temps. Embarquez pour l'aventure et menez l'enquête à la recherche des inventions qui furent à l'origine de la technologie qui permet les voyages temporels.

+ / Téléchargez le jeu



Android



Apple Store

Sébastien Bourbigot,
Vice-président de la CARO,
Conseiller municipal de
Tonny-Charente.



SAISON 2025

PLEIN SOLEIL SUR LES GROUPES

L'été 2025 à Rochefort Océan aura été marqué par une augmentation de l'activité « groupes ». L'office du tourisme évoque une progression à 2 chiffres. Un résultat qui s'explique par la convergence de deux facteurs : l'aboutissement d'une démarche de longue date et un excellent rapport qualité/prix des prestations sur le territoire.

À l'heure où nous publions ces lignes, les chiffres de la saison 2025 ne sont pas tous consolidés. Les hébergeurs expriment un « bon ressenti » mais aucune donnée objective n'est encore disponible. En revanche, l'office de tourisme communautaire témoigne déjà de sa « forte activité » en juillet et août et d'une progression des ventes à sa billetterie. La réouverture de la maison de Pierre Loti à Rochefort n'explique ce phénomène qu'en partie. Car même si elle attire une clientèle complémentaire sur le territoire, elle ne justifie pas, à elle seule, une progression à deux chiffres de l'activité « groupes » enregistrée par Rochefort Océan Tourisme qui évoque une année 2025 « exceptionnelle ». Deux raisons expliquent ce succès qui se confirme aussi bien dans le secteur des loisirs que des événements d'entreprises : l'aboutissement d'une campagne de marketing et un rapport qualité/prix qui diffère de certaines destinations pourtant assez proches pourraient bien être à l'origine de cet engouement des groupes.

Les boutiques et billetteries de l'office de tourisme Rochefort Océan ne sont pas les seules à en tirer profit. L'OT reverse 75% du montant de ses ventes aux opérateurs locaux. —



Un excellent rapport qualité/prix des prestations explique en partie l'attractivité de Rochefort Océan.



LES SITES DE VISITE EN HAUSSE !

En juillet et août, les principaux sites de visites du territoire ont enregistré une affluence record. Un indicateur d'autant plus salué que la météo incitait davantage aux activités de plage et de baignade. Tant le musée national de la Marine que l'école de Médecine navale affichent de belles progressions. La Corderie royale termine l'été avec une fréquentation en hausse de environ 10%. Même dynamique au musée régional de Fouras, au cœur du fort Vauban, pourtant au pied de la grand plage...

Comme la plupart des sites de visite de Rochefort Océan, le fort Vauban de Fouras a enregistré une hausse sensible de sa fréquentation lors de l'été 2025.



LE ROHAN LA CHARENTE À DEUX-ROUES

Avec un nombre de passagers qui avoisine les 7 000 cette année, pour un nombre de jours de traversées identique à 2024, la fréquentation du bateau passeur Rochefort – Soubise reste stable. On note toutefois une légère progression du nombre de passagers sur mai et juin. Autre indicateur : une progression qui se confirme de la clientèle à vélo.

Le bateau-passeur Le Rohan de plus en plus prisé par les cyclistes entre Rochefort et Soubise.



Fin de saison pour le site du Transbordeur dont l'image s'exporte dans toute la France et à l'étranger. / Plébiscité par les touristes, le Pont Transbordeur séduit aussi les habitants de Rochefort Océan pour son environnement « nature ».

TRANSBORDEUR : L'IMAGE DE ROCHEFORT OCÉAN

Ouvert de fin mars à début novembre, le site du Transbordeur reste l'un des principaux emblèmes touristiques de Rochefort Océan et de la Charente-Maritime. Depuis 2024, au terme d'une restauration inédite de l'ouvrage et de ses abords, le dernier transbordeur de France (seulement 8 dans le monde) attire les touristes en quête d'une traversée unique de la Charente mais aussi les habitants du territoire séduits par son environnement « nature » qui en fait un havre de calme et de paix. La saison 2025 a débuté le 29 mars pour s'achever au soir du 2 novembre. Traversées en nacelle, visite du centre d'interprétation, visites guidées ou théâtralisées... l'offre d'animations s'est enrichie cette année d'un escape game. Au terme de la première partie de la saison (avril – fin août) on dénombrait plus 100 000 passagers entre les deux rives dont 22 000 cyclistes et cyclotouristes tout en observant une hausse de la fréquentation du site en juin. Sur la nacelle, à la Maison du Transbordeur (centre d'interprétation) ou au cours des visites guidées, les groupes sont de plus en plus présents et nombreux. À la fin du mois d'août, 9 000 visiteurs avaient assisté à une ou plusieurs animations proposées par le site du Transbordeur. À la boutique, les nouveautés sont aussi victimes de leur succès : monnaie de Paris, magnets, stylos... l'effigie du Pont Transbordeur de Rochefort –Échillais se vend bien et exporte dans toute la France et à l'étranger l'image de Rochefort Océan et du dernier Transbordeur de France.

PYRAMID

2000-2025 ET LA SUITE... !

La compagnie rochefortaise Pyramid termine l'année de ses 25 ans en jetant un coup d'œil dans le rétroviseur. Grâce au hip-hop elle a su se faire un nom et l'afficher dans le monde entier. Conscients d'avoir beaucoup reçu, ses membres mettent un point d'honneur à donner à leur tour. Rencontre avec l'un des chorégraphes de la troupe, Jamel Féraouche.

Claude Maugan,
Vice-président de
la CARO Politique
culturelle et gestion
des équipements
culturels,
Maire d'Échillais



Macéra : la dernière création de Pyramid, jouée entre autres au festival d'Avignon l'été dernier.

Certes, le chemin a été long. Et les débuts pas si faciles. « Heureusement, plusieurs maires de petites communes de la CARO nous ont ouverts leurs salles des fêtes pour nous permettre de répéter ». La scène de la Coupe d'Or, c'est venu après ! 25 ans plus tard, la mémoire de Pyramid est intacte. « On nous a donné, on a reçu.

Aujourd'hui on trouve normal de donner à notre tour », répond-il à l'évocation de leur école. Ils l'ont installé dans le quartier rochefortais de la Gélinerie voilà une quinzaine d'années mais se souviennent avoir toujours donné des cours. Aujourd'hui, l'école de Pyramid dénombre 270 élèves venus de tout Rochefort



JAMEL FÉRAOUCHE :
« ON A BEAUCOUP REÇU, IL EST
NORMAL DE DONNER À NOTRE TOUR »

Ils étaient 6. De Rochefort (Petit-Marseille, Vauban), de Muron... à avoir fondé Pyramid il a y a 25 ans.

Leur plus grande fierté aujourd'hui : « les six fondateurs sont toujours là », sourit l'un d'eux, Jamel Féraouche. Il est vrai que Pyramid est le seul collectif hip-hop en France à pouvoir afficher une pareille stabilité. Petit retour en arrière : nous sommes en 2000, 6 jeunes de Rochefort Océan, déjà gagnés par le virus du hip-hop, tentent leur chance à Paris. Ils en reviennent avec le titre de Révélation du festival des Cultures urbaines de La Villette et une double page dans Télérama. Les portes s'ouvrent...

Depuis, Pyramid a joué dans le monde entier. Partout, la compagnie a eu rendez-vous avec l'émotion. « Lorsqu'on a joué "Ballet Bar" au Kurdistan irakien, on nous a proposé d'aller jouer à Bagdad. Mais devant les conditions de sécurité que l'on nous imposait, nous avons dû reculer »,

se souvient Jamel encore ému. Autres dates, autres souvenirs, autres émotions comme celle d'avoir travaillé avec les enfants des bidonvilles de Nouméa ou ceux d'un orphelinat en Malaisie. « Ça nous a fait grandir », insiste-t-il humblement se remémorant un battle à Rochefort pour leur 10^{ème} anniversaire. Parmi les invités, une troupe israélienne. « À la fin, ils ont fini dans les bras d'une compagne du Maghreb ». En dansant, on peut tout... Même faire la paix. Engagée Pyramid ? Ses membres peuvent l'admettre mais ils réfutent toute forme de revendication. Et si certains spectacles évoquent par l'exemple l'immigration c'est pour dire leur fierté d'en être issus et d'avoir su réussir, sans nier la souffrance des générations précédentes.

Océan, de 6 à... 70 ans. Ce grand écart générationnel, c'est aussi une fierté car elle illustre tout le chemin parcouru depuis la fin des années 90 alors qu'on regardait le hip-hop de haut, comme un phénomène de banlieue. Phénomène que Pyramid a su convertir en hip jazz mais aussi en danse thérapie. La compagnie s'adresse vraiment à tous au point d'accueillir maintenant les enfants de leurs premiers élèves qui sont d'ailleurs toujours là.

Et après ? la question fait sourire Jamel. « Toutes nos familles dansent », avoue-t-il comme pour signifier que la relève pourrait bien être là. —

 / compagnie-pyramid.com



REGARDS SUR 2025 À ROCHEFORT OcéAN

2025 laisse place à 2026. L'occasion de jeter un œil dans le rétroviseur territorial sur les 12 derniers mois...



FORT BOYARD CHALLENGE 2025 UN RECORD !

30 nœuds de vent et des creux de 2 mètres.

La 19^{ème} édition de Fort Boyard Challenge (3 - 5 octobre) a fait la part belle aux compétiteurs. Avec 650 participants engagés dans 4 disciplines* le FBC établit un nouveau record de participation et continue d'écrire sa légende. Côté public, la fréquentation a atteint des sommets : dimanche 5 octobre, Fouras affichait une affluence digne d'un 15 août confirmant l'engouement populaire pour ce rendez-vous inscrit depuis plusieurs années à l'agenda des principaux événements de Rochefort Océan.

** pirogue polynésienne, SUP et foil, windsurf et wingfoil, challenge inter entreprises.*



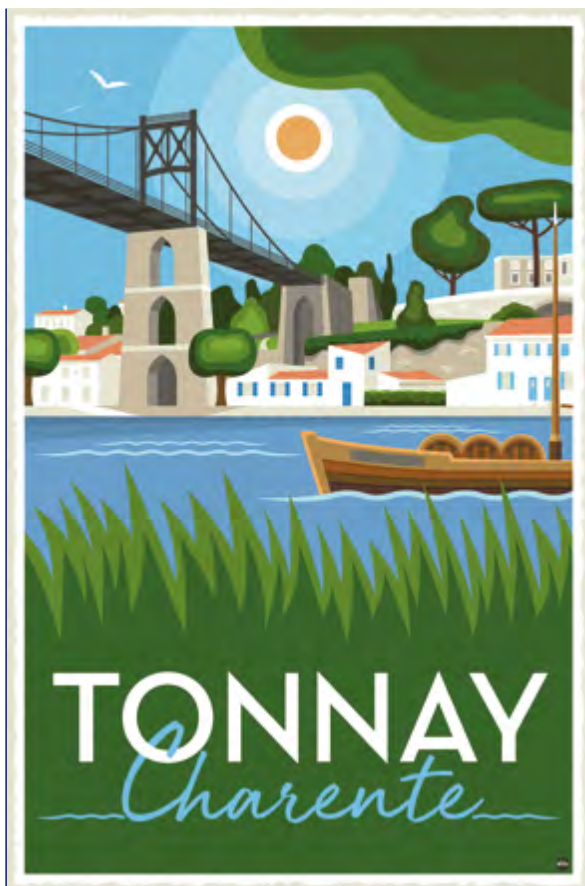

TONNAY-CHARENTE SOUS SON MEILLEUR JOUR

Du bleu, du vert, du soleil et des mouettes ! Grâce à un visuel signé de l'artiste rocheloto-toulousain Matéo Vullo, Tonnay-Charente a refait sa carte de visite et assume désormais une forme de promotion touristique.

OH MY GOLF !

Dans son numéro de mai-juin 2025, le magazine spécialisé Fairways, vient de classer cet équipement à la 37^{ème} place parmi 450 parcours 18 trous en France. Une reconnaissance qui justifie 4 années de chantier et un investissement public de 4,5 millions d'euros.



UN PÔLE INDUSTRIEL À L'ARSENAL

Le 28 avril, Airbus Atlantic inaugurerait trois nouveaux halls sur son site de Rochefort qui s'agrandissait alors de 3 hectares. La Zone de l'Arsenal devenait alors un pôle industriel dédié à l'aéronautique où Airbus prévoit la création de 200 emplois supplémentaires.



© F.Prével

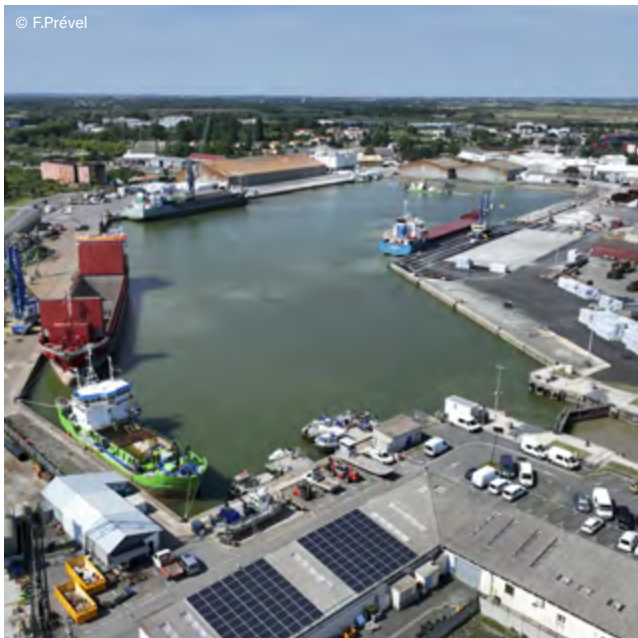

PORT DE COMMERCE

SCA Wood a choisi le port de commerce de Rochefort – Tonnay-Charente pour réaffirmer sa position dans l'hexagone. Cet acteur majeur de la forêt et du bois en Europe et dans le monde a ouvert un stock sur le bassin N°3. Le premier cargo en provenance de Suède est arrivé en avril.



ÊTRE OU NE PAS ÊTRE... LE PREMIER !

À la rentrée de septembre, le Conservatoire Michel-Legrand (Rochefort) devenait le premier en Charente-Maritime à ouvrir une classe de théâtre. Cette nouvelle discipline, accessible à partir de 6 ans, qui rejoint la musique et la danse, permet également la création d'un atelier Comédie Musicale.



DA BADA BADA...

Pour la 5^{ème} édition de Sœurs Jumelles (les rencontres de la musique et de l'image à Rochefort), Julie Gayet rassemble sur la place Colbert de Rochefort Alain Souchon et Isabelle Carré qui reçoivent une Distinction Numérique des mains du Président de l'INA, Laurent Vallet, pour leur contribution majeure au patrimoine musical et audio-visuel français.



MAISON DE PIERRE LOTI PLEIN LA VUE !

Rouverte le 10 juin, la Maison du célèbre Académicien rochefortais a été inaugurée en septembre par un aréopage qui n'en croyait pas ses yeux !

De droite à gauche et de haut en bas :

La salle renaissance

L'Académicien Erik Orsenna (salle médiévale)

Le Préfet Brice Blondel (la mosquée)

La Présidente de Conseil départemental Sylvie Marcilly (la mosquée)

Le Conservateur, Claude Stéfani (le musée)

Le Président de la CdA de La Rochelle, Jean-François Fountaine (salle chinoise)

Le Président de la CARO, Hervé Blanché



ÉLOUAN NOGUES

UN CHAMPION AU FIL DE L'EAU

25 médailles en 4 ans à seulement 17 ans ! Le jeune tonnacquois, champion du monde de canoë-kayak, vient de rentrer en terminale à Angoulême. Son quotidien est celui d'un sportif de haut niveau. Ses rêves aussi...

C'est simple : le kayak c'est sa vie ! À tout juste 17 ans (il est né en 2008), fidèle à son club rochefortais (le C.N.R.), c'est en section sportive au lycée Marguerite de Valois d'Angoulême qu'il poursuit sa scolarité. Et un entraînement sans concession qui commence dès la pause déjeuner pour ne s'interrompre que le soir, parfois après 20 heures. Ce qui motive Élouan ? « L'envie de s'entraîner, ne jamais rater un entraînement, savoir être sérieux autant qu'il le faut », détaille celui pour qui la vie de jeune champion n'est pas un sacrifice mais un choix. Et aussi l'héritage d'une passion paternelle qui s'est muée en soutien familial. En 2024, les Nogues n'ont pas hésité à parcourir 22000 kilomètres à travers la France et l'Europe pour accompagner le fils aîné sur 19 compétitions et plusieurs stages. 2026 ne sera pas plus calme. Alors qu'il revient de République

« L'ENVIE DE S'ENTRAÎNER, NE JAMAIS RATER UN ENTRAÎNEMENT, SAVOIR ÊTRE SÉRIEUX AUTANT QU'IL LE FAUT »

Tchèque où il a disputé les "Olympic Hopes" après avoir été sélectionné par la fédération française de canoë-kayak, l'avenir du jeune homme se construit. Premier objectif : le bac bien-sûr comme beaucoup de garçons de 17 ans. Mais ensuite ? C'est vers Toulouse qu'il regarde pour poursuivre ses études. Car la ville rose héberge le pôle France de kayak. Il compte bien y tenter la sélection pour les championnats du monde et d'Europe de course en ligne. Mais la descente reste sa discipline de prédilection dans laquelle ils ne sont que 12 jeunes (filles et garçons) en France à avoir atteint son niveau, dont 6 sont issus du pôle Espoirs d'Angoulême.



Élouan Nogues, un jeune champion qui ne rate jamais un entraînement et qui apprend à transformer son stress en énergie positive.

« Après la Terminale, Je vais devoir me spécialiser mais j'hésite encore », avoue Élouan. Descente ou course en ligne, son choix n'est pas encore arrêté. Au milieu d'une organisation familiale intense, il bénéficie aussi de l'aide d'un préparateur mental qui l'aide à « transformer le stress en énergie positive ». Pour moment la compétition lui suffit à se faire plaisir. Mais il y a aussi le graal de tout sportif : les J.O. « Forcément on y pense », reconnaît Élouan. Mais il n'a que 17 ans et la carrière d'un kayakiste peut être longue. Jusqu'à la trentaine pour bénéficier d'une masse musculaire optimum. Alors, Los Angeles en 2028 reste un horizon. Brisbane en 2032 aussi... Le poète disait qu'on n'est pas sérieux quand on a 17 ans... ?



DÉCHETS MÉNAGERS

LE PROGRAMME LOCAL DE PRÉVENTION SE POURSUIT

Réduire de 15% d'ici 2030 (par rapport à 2010) les déchets que nous produisons. Cet objectif national est déjà atteint sur le territoire de la CARO qui veut maintenant aller plus loin en réduisant encore de 3 500 tonnes le poids de nos déchets ménagers et plus particulièrement nos déchets verts qui représentent un tiers de nos apports en déchèteries. L'enjeu est double : limiter notre impact environnemental et maîtriser les coûts de collecte et de traitement de ces mêmes déchets. Comment ? Par exemple en favorisant le réemploi, une ambition à laquelle la collectivité apporte déjà une réponse en entamant, dès 2026, les travaux de la première déchèterie - recyclerie - matériauthèque en lieu et place de la déchèterie de Rochefort. Le développement des bricothèques fait aussi partie des perspectives communautaires afin de vous faire préférer la location à l'achat de matériel de bricolage. D'autres actions, d'importances diverses, sont aussi sur la rampe de lancement. Comme la création, en partenariat avec l'association Atout Solidaire, de sacs à pains réutilisables fabriqués à base de manches de

chemises toutes vouées au recyclage. Un exemple beaucoup plus sérieux qu'il n'y paraît puisqu'il allie réemploi de matériaux et création d'emplois. —



ESPACE NATURE : ANIMER ET ÉDQUER POUR RESPECTER L'ENVIRONNEMENT

Espace Nature est l'un des rares centres en France entièrement dédié à la nature et à l'environnement. Parmi les missions de cet espace que la CARO partage avec la Ville de Rochefort, la Ligue pour la protection des Oiseaux et le Département de la Charente-Maritime, la sensibilisation du jeune public au développement durable constitue un enjeu d'avenir. Sur l'année 2024 - 2025, près de 10 000 élèves de 144 classes de Rochefort Océan (de l'élémentaire au lycée) ont été sensibilisés, à Espace Nature ou en milieux naturels, aux enjeux de l'environnement. La gestion des déchets, le littoral, le fonctionnement des plantes, le marais, le cycle de l'eau ou encore l'énergie sont les thèmes qui suscitent le plus l'intérêt des élèves.

 / Espace Nature : 35, rue Audry-de-Puyravault à Rochefort.

Le marais et la cycle de l'eau font partie des thèmes plébiscités par les élèves auprès des animateurs d'Espace Nature.

Thierry Lesauvage,
Vice-Président de la CARO -
Climat, Transition écologique,
Aménagement du Territoire,
Conseiller municipal délégué
de Rochefort.



Nos déchets verts représentent un tiers de nos apports en déchèteries : un volume que nous pouvons réduire, par exemple par le broyage.

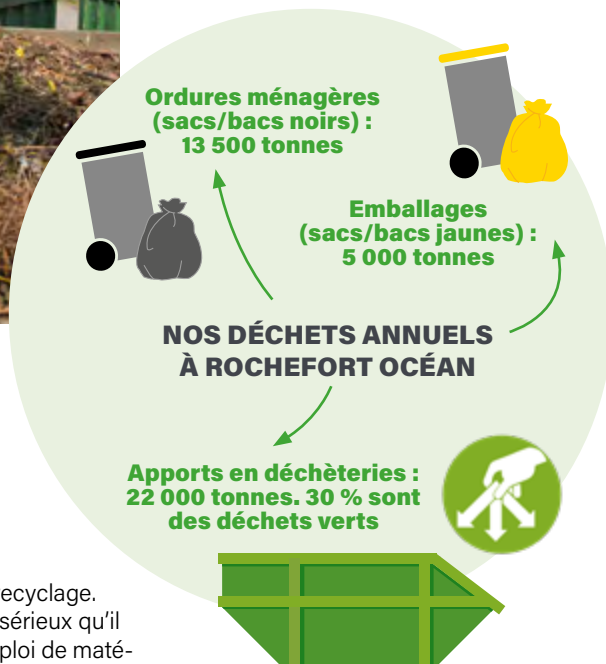

COMPOST SERVEZ-VOUS !



Voilà près de deux ans, une soixantaine de sites de compostage partagé était déployée sur l'ensemble du territoire. Ces espaces d'apport volontaire pour vos biodéchets n'ont pas tardé à rencontrer le succès et à réduire le contenu de nos poubelles noires de près de 20%. Depuis janvier 2024, ces biodéchets ont eu le temps de se dégrader et de s'auto-valoriser en compost de qualité. D'autant que la CARO a pris soin de le passer au tamis. Aujourd'hui cet engrais naturel est à votre disposition, gratuitement, dans un bon tiers des sites de compostage partagé de Rochefort Océan. Vous les repêrerez grâce à la mention « bar à compost ». Vous n'avez qu'à vous servir... ! C'est un juste retour des choses pour votre contribution à la réduction de vos déchets. Une pratique qui présente aussi l'avantage d'enrichir naturellement notre sol.

Un tiers des sites de compostage partagé dispose maintenant d'un « bar à compost ». Vous n'avez qu'à vous servir !

PAS DE DÉCHETS VERTS DANS LES COMPOSTEURS COLLECTIFS !

Les composteurs partagés sont installés pour collecter nos biodéchets alimentaires (épluchures, restes de repas, marc de café, thé...) et non les déchets verts. Ces derniers encombrant les composteurs partagés et perturbent le proces-

sus de compostage des biodéchets.

Bien-sûr les déchets verts sont tout à fait compostables chez soi, dans votre composteur individuel si vous en possédez un, vous pouvez aussi les broyer ou encore vous en servir vous réaliser un paillage qui conservera l'humidité de votre sol ou protégera vos plantations du gel hivernal. En dernier recours, vous pouvez vous rendre dans l'une des 8 déchèteries de Rochefort Océan.

BESOIN D'UN COMPOSTEUR ?



La CARO vous en fournit un gratuitement. Elle peut même vous en offrir un second pour composter encore plus ou stocker vos déchets verts. Distribution à l'hôtel de la Communauté d'agglomération et dans les communes.

+ / Plus d'info :
agglomeration-rochefortocean.fr/composter

DÉCHETS PROFESSIONNELS : IL N'Y A PAS QUE LA DÉCHÈTERIE DANS LA VIE



Pour les déchets des pros, notamment ceux du bâtiment, l'apport en déchèterie n'est pas l'unique solution. Les vendeurs de matériaux (plâtre, métaux, bois...) assurent aussi une reprise. Les gravats, y compris ceux des particuliers, sont aussi

accueillis dans de nombreuses carrières. Quant aux jardiniers-paysagistes, ils peuvent déposer leurs déchets verts au centre multifilières de valorisation des déchets d'Échillais où ils seront compostés par le SIL.

+ / Où trouver un point de reprise ?
oca-batiment.org

À Échillais, le centre multifilières assure aussi le compostage des déchets verts des professionnels.



QUALITÉ DE L'AIR : UN ENJEU PERMANENT

Rochefort Océan relance son Plan Climat Air Énergie Territorial (PCAET) initié en 2016 afin de répondre aux enjeux environnementaux et énergétiques actuels. À travers cette volonté affichée, la collectivité poursuit son objectif de réduction des émissions de gaz à effet de serre, d'amélioration de la qualité de l'air et d'une utilisation plus efficace des ressources énergétiques. Les diagnostics sont en cours et la co-construction sera engagée en 2026. Si le PCAET a été mis en suspens, d'autres démarches ont pris le relais au cours des dix dernières années, tel que le contrat de transition écologique (CTE) et le contrat d'objectif territorial (COT). De nombreux projets communautaires concourent à la transition écologique et énergétique du territoire. Cependant, il convient aujourd'hui de relancer la démarche PCAET pour définir des objectifs locaux pertinents et des actions précises pour répondre aux enjeux climatiques.

Avec son Plan Climat Air Énergie, la CARO répond aux enjeux environnementaux actuels.

Sylvie Marcilly, 1^{ère} Vice-présidente de la CARO

Michel Durieux, Vice-président de la CARO -

Maire de Saint-Jean d'Angle

Isabelle Gireaud, Conseillère déléguée -

Adjointe au Maire de Rochefort



LOI HANDICAP AGIR POUR L'EMPLOI, SENSIBILISER POUR L'INCLUSION

La loi du 11 février 2005 pour l'égalité des droits et des chances, la participation et la citoyenneté des personnes en situation de handicap fixe le principe d'une accessibilité généralisée de tous les handicaps (physiques, sensoriels, mentaux, ou cognitifs) aux espaces publics, lieux et établissements commerciaux, touristiques, de culture, de loisirs... mais aussi à l'emploi. Grâce à une vision inclusive de ses politiques, en 20 ans, Rochefort Océan est devenu le premier territoire accessible en Charente-Maritime.

Jun 2025 : le taux de chômage des personnes handicapées en France atteignait 12%. Et selon l'observatoire des inégalités, le risque de chômage de longue durée est deux fois plus élevé chez les personnes handicapées que chez les valides. Dans toutes ses politiques publiques comme le Transport, l'Habitat... la CARO déploie une vision inclusive au bénéfice des personnes handicapées mais aussi âgées. Car si 22 millions de Français sont reconnus en situation de handicap, la nation comptera

autant de personnes de plus de 60 ans à l'horizon 2050. Pour ces derniers la question de l'emploi n'est pas primordiale. Elle l'est en revanche pour les personnes handicapées. En partenariat avec les acteurs du PLIE*, la collectivité mise sur l'accompagnement à l'emploi ainsi qu'à la formation. En 2024, grâce à un accompagnement sur-mesure du PLIE, 42 personnes en situation de handicap (dont 26 femmes) ont pu bénéficier d'un contrat de travail.

La Mission Locale ou encore l'association

Cap Emploi figurent aussi parmi les principaux partenaires de la CARO dans sa volonté de mieux insérer les personnes en situation de handicap aux milieux professionnels. Certains partenaires sont aussi des prestataires. C'est le cas de l'ESAT Messidor de Rochefort qui assure l'impression de différents documents édités par la collectivité comme le Guide annuel de l'Accessibilité.

Pour faire la démonstration que les personnes en situation de handicap ont, comme tout le monde, leur place dans

QUELQUES DATES IMPORTANTES

2009 Création de la commission Accessibilité de la CARO et engagement de la collectivité dans son Agenda 22.

2015 Parution du premier Guide de l'Accessibilité.

2024 42 personnes en situation de handicap dont 26 femmes effectuent un contrat de travail grâce à l'accompagnement du PLIE.

2014 Première Semaine de l'Accessibilité sur la CARO.

2021 Première participation de la CARO au DuoDay.



L'inclusion : une dimension que la CARO inclut dans toutes ses politiques publiques.

le monde du travail, la CARO s'implique dans des actions de sensibilisation. La participation active de la collectivité à la Semaine de l'Accessibilité (lire ci-contre) en est une illustration parlante tout comme son implication dans le DuoDay (lire ci-contre). Aujourd'hui, Rochefort Océan compte aussi 59 sites touristiques labellisés Tourisme et Handicap qui, chaque année, font la preuve que les personnes en situation de handicap sont des clients comme les autres et représentent un poids réel dans l'économie touristique. Dans l'économie tout court...

** Programme local d'insertion pour l'emploi.*



ACCESSIBILITÉ UNE SEMAINE ET UN MOIS

Tourisme et handicap : la conjonction de l'inclusion et du développement économique.

Chaque année les ateliers de la Semaine de l'Accessibilité permettent de réunir et sensibiliser une centaine de professionnels autour de la question du handicap qui concerne un Français sur deux au cours de sa vie. Dans la foulée de la Semaine de l'Accessibilité, la CARO participe au Mois Tourisme et Handicap. Avec plusieurs sites touristiques, la collectivité offre une dizaine d'animations aux habitants du territoire.



Chaque année le DuoDay permet à une personne handicapée de découvrir le monde professionnel et aussi de changer notre regard sur le handicap.

DUODAY L'INCLUSION PAR L'IMMERSION

Depuis 2021, la CARO, la Ville de Rochefort et son CCAS s'impliquent dans l'opération nationale DuoDay qui s'inscrit dans la Semaine Européenne pour l'Emploi des Personnes Handicapées. En 5 années, 64 personnes en situation de handicap ont rejoint une équipe ou un agent des trois collectivités pour une journée d'immersion dans leur quotidien professionnel. Découverte d'un métier pour l'un, changement de regard sur le handicap pour l'autre : la sensibilisation porte ses fruits au-delà de Rochefort Océan. En 2024, la France comptait près de 31 500 duos formés à l'occasion du DuoDay.



/ Plus d'info :



<https://agglo-rochefortocean.fr/duoday-2025-une-immersion-humaine-au-coeur-de-nos-services>

TOURISME ET HANDICAP LA MÉDIATHÈQUE D'ÉCHILLAIS LABELLISÉE

Rochefort Océan compte déjà près de 60 sites (touristiques, culturels...) disposant du label « Tourisme & handicap » décerné par Atout France aux établissements engagés dans une démarche de progrès afin de satisfaire toutes les clientèles et améliorer l'accès aux espaces et services pour tous. Dernier en date : la médiathèque d'Échillais qui a récemment reçu ce label pour les 4 handicaps (auditif, mental, moteur et visuel). Cette distinction lui est attribuée pour une durée de cinq ans.



La médiathèque d'Échillais est le dernier établissement de Rochefort Océan à obtenir le label « Tourisme & Handicap » pour une durée de 5 ans.



Didier Portron,
Vice-président de la
CARO - Déplacements
et mobilités,
Maire de Moëze

MOBILITÉS

ET VOUS, COMMENT VOUS DÉPLACEZ-VOUS ?

La CARO et le CEREMA mènent actuellement une enquête téléphonique sur vos habitudes de déplacement auprès d'un panel représentatif de 1330 habitants et habitantes de Rochefort Océan. La dernière enquête remonte à 2015. Les données recueillies seront une aide précieuse à la décision politique sur les mobilités.

Combien de voitures possédez-vous ? Avez-vous un voire plusieurs vélos ? Vous êtes-vous déplacé(e) hier ? Pour aller où, pour quel motif et avec quel mode de transport ?... Toutes ces questions sont posées en ce moment et jusqu'au 7 février par la société Alyce à un panel représentatif de 1330 habitants et habitantes de Rochefort Océan tous et toutes avertis par un courrier préalable. Il ne s'agit pas d'appels indiscrets mais bel et bien d'un sondage commandé par la CARO pour connaître et analyser vos habitudes de déplacement. La dernière enquête de ce type remonte à dix ans. Les données recueillies faisaient alors apparaître que plus de la moitié de nos déplacements s'effectuaient en voiture et que le véhicule ne transportait personne d'autre que son conducteur. Si la marche représentait 28% de nos déplacements, le vélo stagnait encore à 2% et les transports collectifs à 3%. On sait que ces chiffres ont évolué en dix ans mais dans quelle proportion ? Dans l'intervalle, les élus de Rochefort Océan

ont aussi affiché le souhait de multiplier par 4 l'usage du vélo, par 2 la fréquentation des transports collectifs, d'augmenter aussi la pratique de la marche à pied et de réduire sensiblement la circulation automobile en solo. Une ambition fixée à l'horizon 2036. Encore faut-il savoir quel axe privilégier ou conforter. La collectivité n'a pas attendu ce sondage pour favoriser l'utilisation du vélo sur le territoire qui compte plus 500 kilomètres de voies dédiées aux déplacements doux. Vos habitudes et vos attentes sont précieuses car elles permettent de définir les objectifs d'une politique de mobilité et d'en ajuster tous les paramètres : déplacements quotidiens, de loisirs, stationnement des voitures, des deux-roues... Pour être au plus près de la réalité, la société Alyce appelle les 1330 habitants sélectionnés du mardi au samedi et s'intéresse aux déplacements effectués la veille. Les questions posées



à Rochefort Océan sont les mêmes que dans tous les autres territoires de France métropolitaine. Vos réponses permettront ainsi de nous comparer. Les données recueillies seront analysées au printemps prochain. ■

Cette enquête téléphonique commanditée par la CARO et réalisée par la société Alyce bénéficie d'un soutien financier du CEREMA (Centre d'études et d'expertise sur les risques, l'environnement, la mobilité et l'aménagement) et de l'État.

En dix ans les modes de déplacement ont évolué mais dans quelles proportions ? La CARO vous interroge pour orienter sa politique de mobilité.

QUELLE MOBILITÉ CHOISIR ? SUIVEZ LE GUIDE !



À pied, à vélo, en bus, en TER en co-voiturage ou même en bateau... Le Guide des Mobilités vous donne toutes les solutions pour vos déplacements à Rochefort Océan, voire au-delà. D'un coup d'œil, vous pouvez trouver le mode le plus adapté à votre trajet. Autant d'alternatives à l'usage de la voiture particulière. Si vous optez pour le vélo ou la marche à pied, les temps de parcours sont indiqués pour vous faciliter la vie.

Le Guide des Mobilités, édité par la CARO, est disponible au siège de la Communauté d'agglomération, dans votre mairie, médiathèque, office de tourisme... et sur : agglomeration-rochefort-ocean.fr/se-deplacer-rochefort-ocean-a-trement-quen-voiture.

Vélo, bateau... et tous les autres modes de transport disponibles à Rochefort Océan figurent dans le Guide des Mobilités.

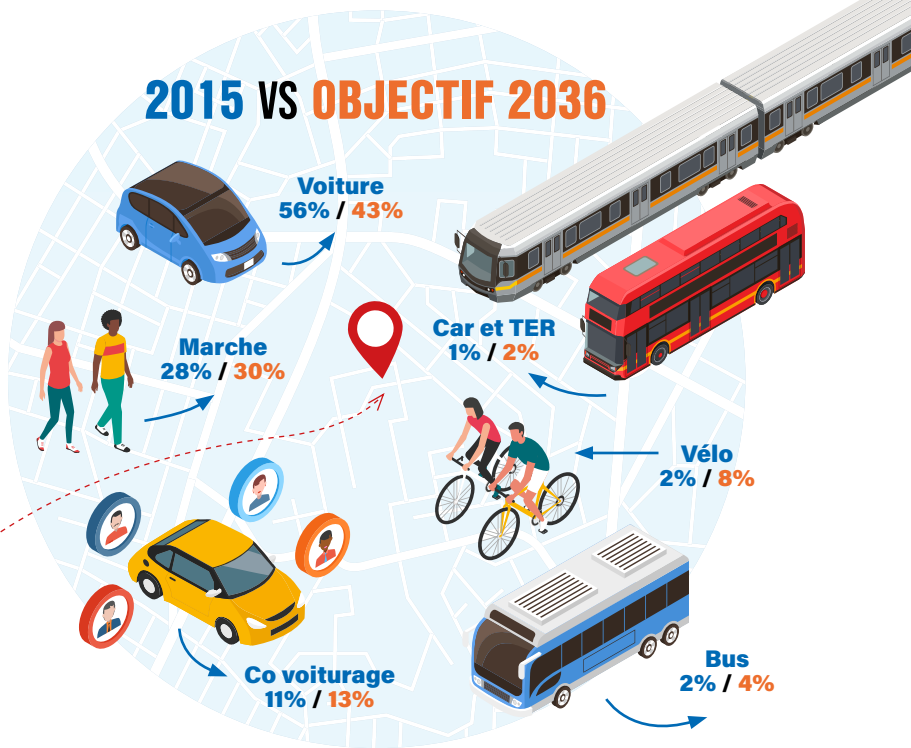

LA BOUTIQUE R'BUS DÉMÉNAGE

Pour mieux vous servir, votre boutique R'bus* reste dans l'enceinte de la gare SnCF de Rochefort mais elle rejoint l'aile gauche du bâtiment. Elle intègre la Maison du Vélo qui devient la Maison de la Mobilité. C'est donc toute l'offre publique de Mobilité qui est présente au sein d'un même espace. Plus simple, plus pratique !

*Ouverte du lundi au samedi : 9 h 30 - 12 h 30 / 13 h 30 - 18 heures (sauf jours fériés).



LA ROCHELLE ALLEZ-Y MALIN !

Pour celles et ceux qui doivent se rendre régulièrement à La Rochelle, notamment pour travailler, Yélo met à disposition des habitants de Rochefort Océan des solutions simples et pratiques pour rejoindre la ville préfecture en toute tranquillité. Les automobilistes peuvent maintenant se simplifier le stationnement en sortie de rocade. Le Parking-Relais gratuit Simone-Veil (Aytré) permet de laisser sa voiture et de rejoindre le centre en bus (ligne 5) en moins de 6 minutes. D'autres parkings de proximité existent : Jean-Moulin, Les Salines ou encore l'hyper-centre... des stationnements pratiques aux portes de la ville, accessible ensuite à pied ou en bus. Autre solution et non des moindres : le TER. Un trajet direct de 25 minutes qui vous dépose au cœur de la ville.

 / Infos sur : yelo.agglomeration-rochefort-ocean.fr.

En 2026
Rochefort Océan
fête les 60 ans
du tournage des
"Demoiselles"

**THEATRE
DU · LIDO**
CHAMPS-ÉLYSÉES · PARIS

les demoiselles de Rochefort

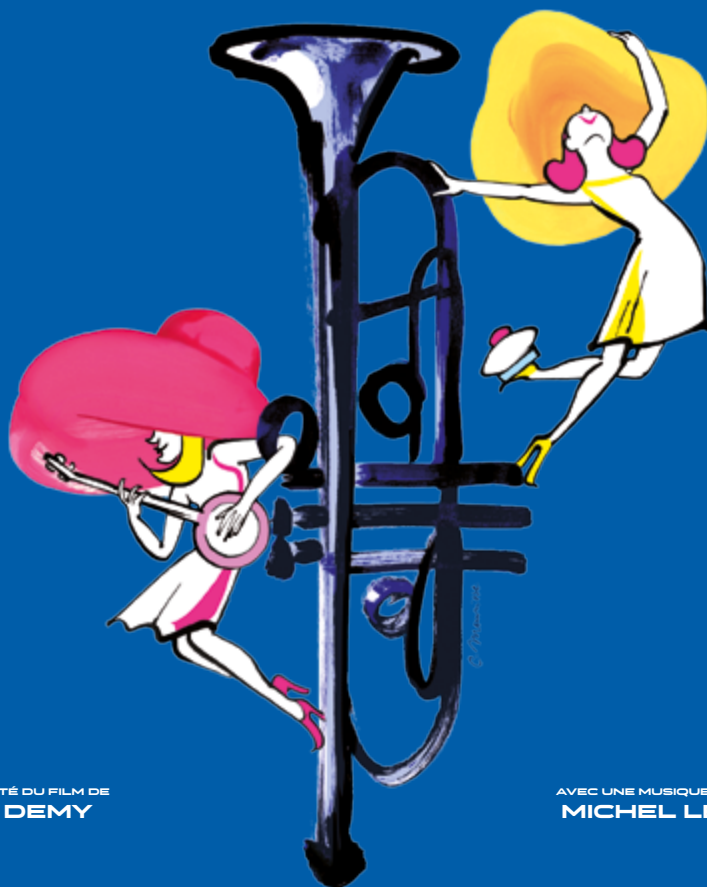

UN SPECTACLE ADAPTÉ DU FILM DE
JACQUES DEMY

AVEC UNE MUSIQUE COMPOSÉE PAR
MICHEL LEGRAND

METTEUR EN SCÈNE
GILLES RICO

SCÉNOGRAPHE
BRUNO DE LAVENÈRE

CHORÉGRAPHE
JOANNA GOODWIN

DIRECTEUR MUSICAL
PATRICE PEYRIÉRAS

COSTUMIER
ALEXIS MABILLE

DIRECTEUR ARTISTIQUE JEAN-LUC CHOPLIN

RÉSERVATIONS THEATREDULIDO.COM

LE FIGARO

All
ACCOR

le Bonbon

France
médias
monde

inter